ガイナ効果事例

【概要】

沖縄県公共施設遮熱化促進事業の一環として与那原町役場庁舎にガイナを塗装。

•施工時期：2011年3月
•塗装箇所：コンクリート屋根（1030㎡）
　　コンクリート外壁（1500㎡）

・地域：沖縄県与那原町
・色：屋根（N–95）白
　　外壁（N–70）グレー

【外観】

Before

After

【効果】

・年間133万円経費削減（平均31％電力消費量削減）。
・冬季の底冷えも軽減された。
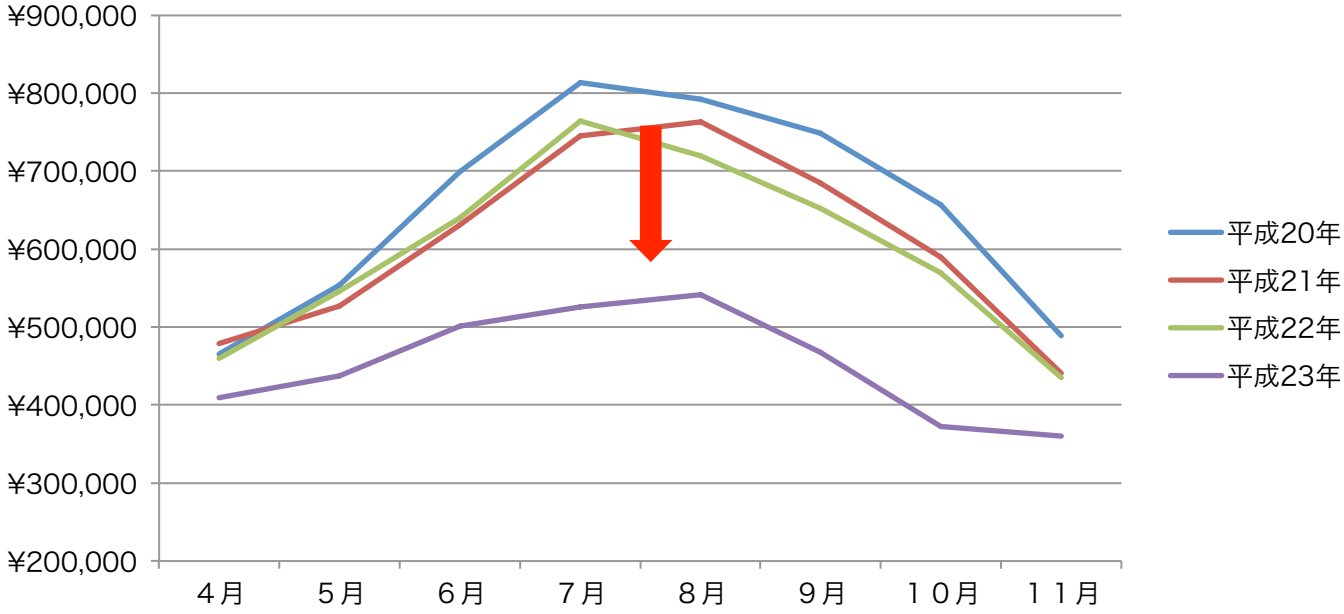
●電気料金推移(冷房使用期間4月～11月)　※平成23年3月ガイナ塗布